aneksa
PT. aneksa meniti karya
General Contractor and Trader

COMPANY PROFILE

PT ANEKSA MENITI KARYA

2026

Civil and Building Contractor

General Contractor And Supplier

Tentang Kami

PT ANEKSA MENITI KARYA

PT Aneksa Meniti Karya secara resmi berdiri pada tahun 2018 di Kabupaten Bantul DIY, sebelumnya masih tergabung Bersama CV Alino Meniti Karya. Secara khusus PT Aneksa Meniti Karya bergerak pada bidang konstruksi bangunan Gedung dan bangunan Air.

PT Aneksa Meniti Karya hadir sebagai mitra strategis dalam industri konstruksi.

Kami memahami bahwa setiap bangunan bukan sekadar struktur, melainkan investasi jangka panjang bagi kemajuan masyarakat. Dengan tim yang berpengalaman dan penerapan teknologi terkini, kami memastikan setiap proyek diselesaikan dengan standar kualitas tertinggi, tepat waktu, dan tepat guna.

PT Aneksa Meniti Karya merupakan bagian dari AMK Grup yang menjadi *one stop solution buliding services*

Data Perusahaan

1. AKTA dan AHU

   Akta No: 05 Tanggal : 18/01/2018 Deasy Widya Sari, SH., M.Kn

   AHU-0020758.AH.01.11. TAHUN 2018

2. SIUJK dan SBU

   PB-UMKU: 9120308490445000200004 Kualifikasi Menengah

   BG 006 Konstruksi Gedung Pendidikan

   BG 005 Konstruksi Gedung Kesehatan

   PB-UMKU: 9120308490445000200004 Kualifikasi Kecil

   BS 004 Konstruksi Jaringan Irigasi dan Drainase

   BG 002 Konstruksi Gedung Perkantoran

   BG 009 Konstruksi Gedung Lainnya

3. NIB 9120308490445

4. NPWP 84.147.298.8-543.000

Pengurus Direktur : FX. FELI ANEKSA WIJAYA, ST

Komisaris : STEFANA PONIRAH BERNA WIJAYA

Visi

Menjadi perusahaan konstruksi terdepan dan terpercaya di Indonesia yang dikenal karena inovasi, kualitas dan komitmen terhadap keberlanjutan

Misi

- Menghasilkan karya konstruksi yang aman, estetis, dan fungsional.
- Mengoptimalkan manajemen proyek berbasis efisiensi dan teknologi.
- Membangun hubungan kemitraan jangka panjang yang saling menguntungkan dengan klien dan pemangku kepentingan.

Business Timeline

2018

PT Aneksa Meniti Karya dibangun untuk menjawab kebutuhan customer

2026

Bertumbuh tergabung dalam AMK Group yang menjadi pusat solusi pembangunan mulai dari **Bangunan Gedung, Sipil, Interior, Workshop Lasercut, Workshop Metal, Pabrik Paving dan Batako,** Persewaan Alat Konstruksi dan perdagangan bahan bangunan.

2018

Sebelum berdiri mandiri, semua tim tergabung dalam CV Alino Meniti Karya. **Sampai sekarang CV Alino Meniti Karya masih berkarya dan berfokus pada Proyek di Bawah 15M.**

Pekerjaan Struktur

Struktur adalah tulang punggung dari bangunan. Kami di PT Aneksa Meniti Karya memastikan bangunan Anda memiliki **tulang** yang kokoh agar tahan lama, aman ditinggali, dasar yang kokoh, dan hasil yang maksimal.

Layanan kami mencakup pekerjaan struktur beton bertulang, struktur baja, hingga sistem pracetak.

Kami menangani mulai dari penanaman pondasi, perakitan besi, hingga pemasangan rangka atap. Baik Anda memilih beton yang solid maupun baja yang efisien.

Pekerjaan Baja

Kami menghadirkan solusi konstruksi baja IWF yang memadukan kekuatan structural maksimal dengan efisiensi Waktu pembangunan. PT Aneksa Meniti Karya spesialis dalam perancangan dan perakitan rangka baja untuk gudang, pabrik, dan hanggar.

Dengan sistem fabrikasi yang presisi dan metode instalasi yang aman, **kami memastikan proyek Anda berdiri lebih cepat, lebih kokoh, dan siap mendukung produktivitas bisnis Anda tanpa batas.**

Dengan konstruksi baja, gedung Anda berdiri lebih cepat sehingga operasional bisnis dapat segera dimulai tanpa mengesampingkan keamanan struktur.

Pekerjaan Atap

Atap adalah pelindung aset dan kenyamanan orang-orang di dalamnya. **Di PT Aneksa Meniti Karya, kami tidak sekadar memasang penutup bangunan, kami membangun ketenangan pikiran melalui konstruksi yang presisi dan tahan lama.**

Kami memahami setiap proyek memiliki kebutuhan unik. Itulah mengapa kami hadir sebagai mitra teknis yang siap mewujudkan struktur atap yang kokoh, baik untuk skala industri maupun hunian:

- **Spesialis Baja IWF (bentang lebar), Baja Ringan, Rangka Atap Kayu.**
- **Pilihan material berkualitas dari Genteng, UPVC, Galvalum.**

Pekerjaan HVAC

PT Aneksa Meniti Karya hadir sebagai mitra strategis Anda dalam menghadirkan sistem tata udara yang cerdas dan berkelanjutan. Kami mensinergikan teknologi terkini dengan perhitungan beban pendinginan yang akurat untuk memastikan performa maksimal di setiap sudut ruang.

Layanan Spesialisasi Kami :

- Pemasangan AC Central Chiller, VRV, maupun VRF.
- Perancangan sistem sirkulasi udara yang sehat dan aman untuk lingkungan kerja produktif.
- Pemasangan saluran udara (ducting) secara menyeluruh.

Pekerjaan MEP

Di PT Aneksa Meniti Karya, kami memastikan setiap aspek infrastruktur Mekanikal, Elektrikal, dan Perpipaan (MEP) Anda berfungsi optimal. **Kami menerapkan standar teknis yang ketat untuk membangun sistem yang aman, efisien, dan mendukung keberlangsungan bisnis Anda.**

Layanan Spesialisasi Kami :

- Instalasi panel TM/TR, distribusi kabel power, pencahayaan, dan sistem grounding stabil.
- Manajemen air bersih higienis serta pengolahan air kotor/limbah ramah lingkungan.
- Sistem Hydrant, Sprinkler, dan Fire Alarm.
- Infrastruktur kabel data, telepon, dan konektivitas jaringan.
- Instalasi Nurse Call untuk fasilitas kesehatan dan Sound System.

Pekerjaan Fasad

PT Aneksa Meniti Karya menghadirkan layanan instalasi fasad terpadu untuk gedung perkantoran, komersial, maupun hunian modern. Kami memastikan setiap inci pengerjaan memenuhi standar keamanan, keindahan, dan menggunakan baja standar industri dengan profil yang tepat untuk efisiensi struktur.

Layanan Spesialisasi Kami :

- **Aluminium Composite Panel (ACP).** Tampilan modern dan minimalis dengan beragam pilihan warna serta ketahanan cuaca yang luar biasa.
- **Kaca & Curtain Wall.** Menciptakan kesan mewah dan transparan sekaligus memaksimalkan pencahayaan alami dengan standar keamanan tinggi.
- **GRC (Glass Reinforced Concrete).** Solusi untuk detail arsitektur yang rumit dan artistic menggunakan material ringan namun sangat kokoh.

Pekerjaan Sipil

PT Aneksa Meniti Karya kami menyediakan layanan konstruksi sipil menyeluruh untuk proyek-proyek skala besar seperti bendungan, jembatan, sistem drainase, hingga perkerasan jalan.

Layanan Spesialisasi Kami :

- Bendungan & Sabodam. Konstruksi penahan air dan pengendali aliran debris (lahar) dengan akurasi hidrolika.
- Sistem Drainase & SAH. Manajemen air perkotaan dan lingkungan yang efisien.
- Box Culvert & Jembatan. Fabrikasi serta pemasangan struktur pracetak maupun cast-in-situ untuk lintasan air dan jalan.
- Pembangunan Jalan. Konstruksi perkerasan jalan, baik fleksibel maupun kaku.

Recent Work

RUMAH STUDI
SMA KOLESE DEBRITTO

Tahun 2025, Nilai 17M

Lingkup Pekerjaan :

- **Struktur - Arsitektur**
- **MEP - Interior**

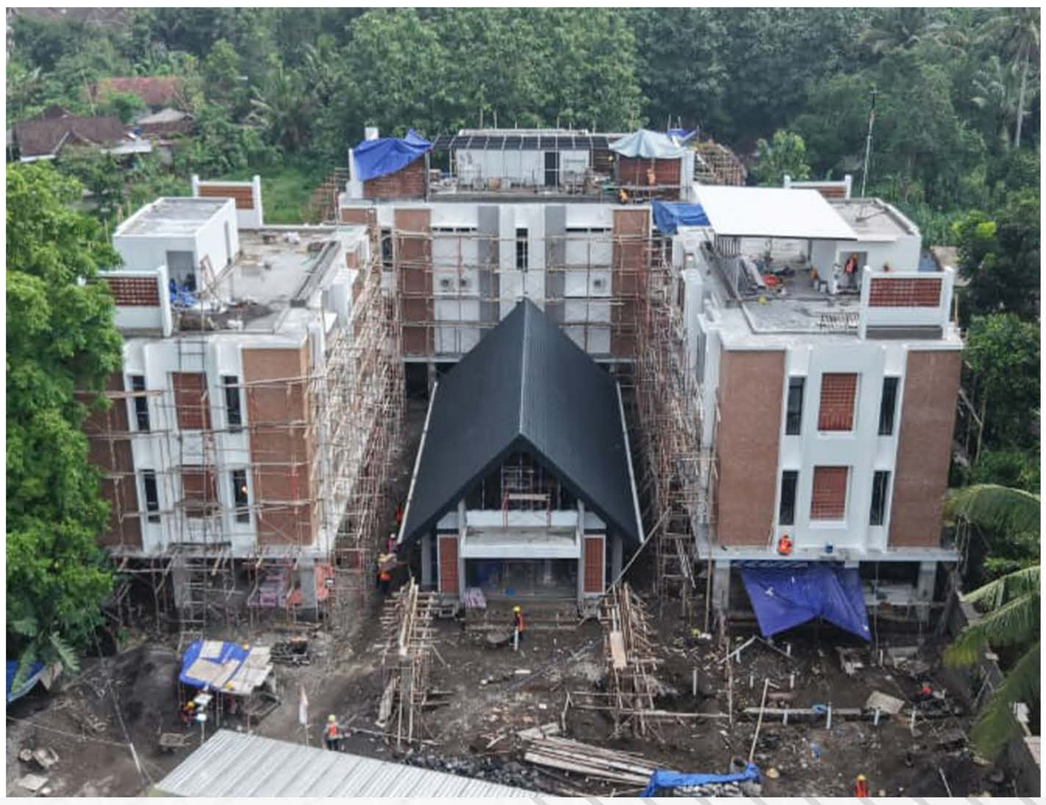

Recent Work

RENOVASI GEDUNG IGD RS PANTI RAPIH

Tahun 2025, Nilai 25M

Lingkup Pekerjaan :

- **Struktur - Arsitektur**
- **MEP HVAC - Interior**

Recent Work

FAKULTAS KEDOKTERAN UNIVERSITAS ATMA JAYA YOGYAKARTA

Tahun 2024-2025, Total Nilai >15M

Lingkup Pekerjaan :

- **Struktur - Arsitektur**
- **MEP HVAC - Interior**

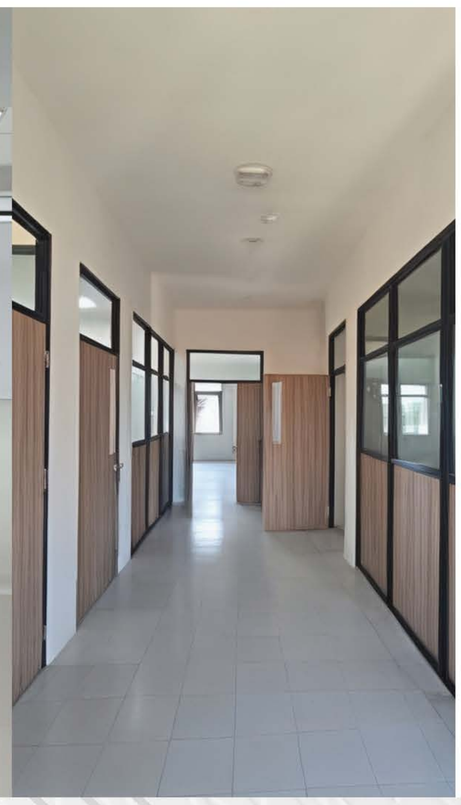

Recent Work

CATHLAB
RS PANTI RAPIH

Tahun 2025, Total Nilai 2,8M

Lingkup Pekerjaan :

- **Struktur - Arsitektur**
- **MEP HVAC - Interior**

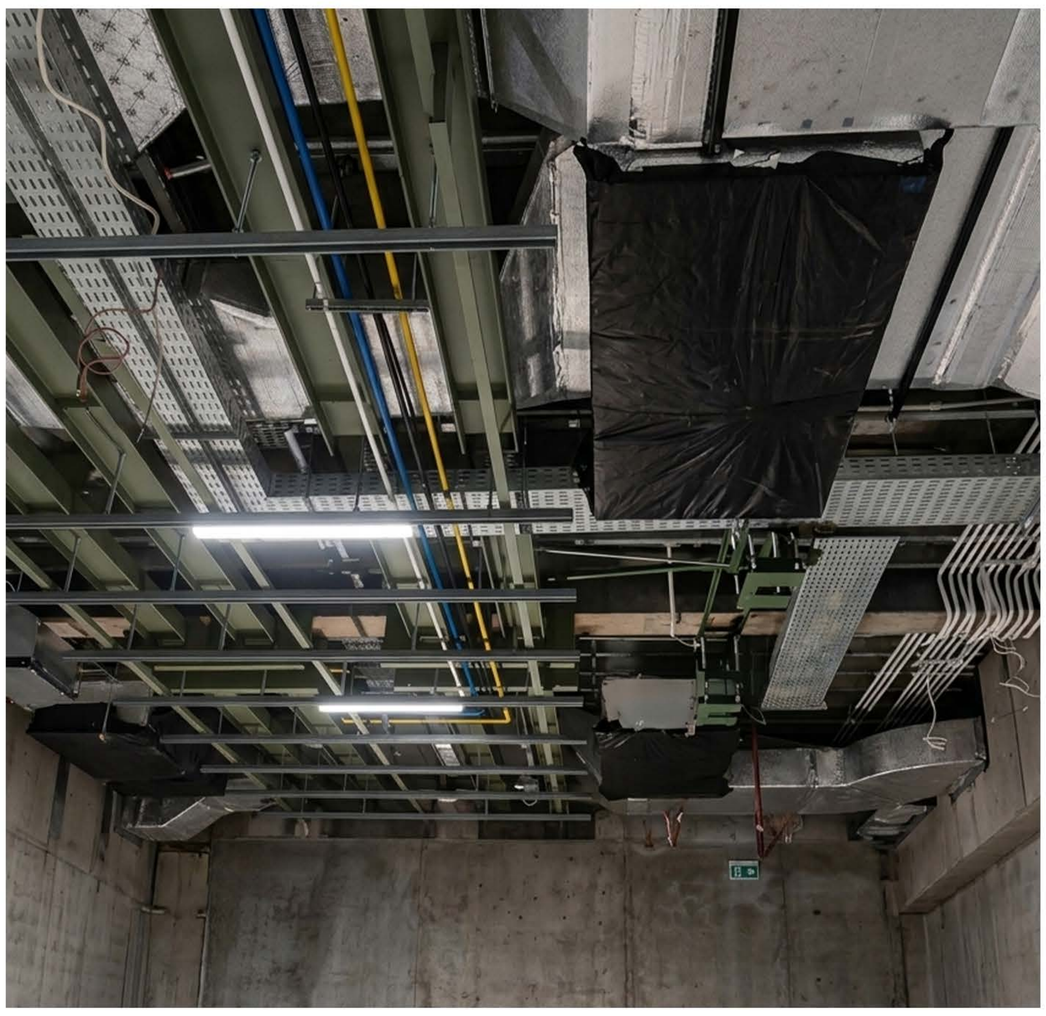

Recent Work

PEGADAIAN BANTUL, LEMPUYANGAN, KEBUMEN, PURBALINGGA, DAN WONOSOBO

Tahun 2020, Total Nilai >10M

Lingkup Pekerjaan :

- **Struktur - Arsitektur**
- **MEP HVAC - Interior**

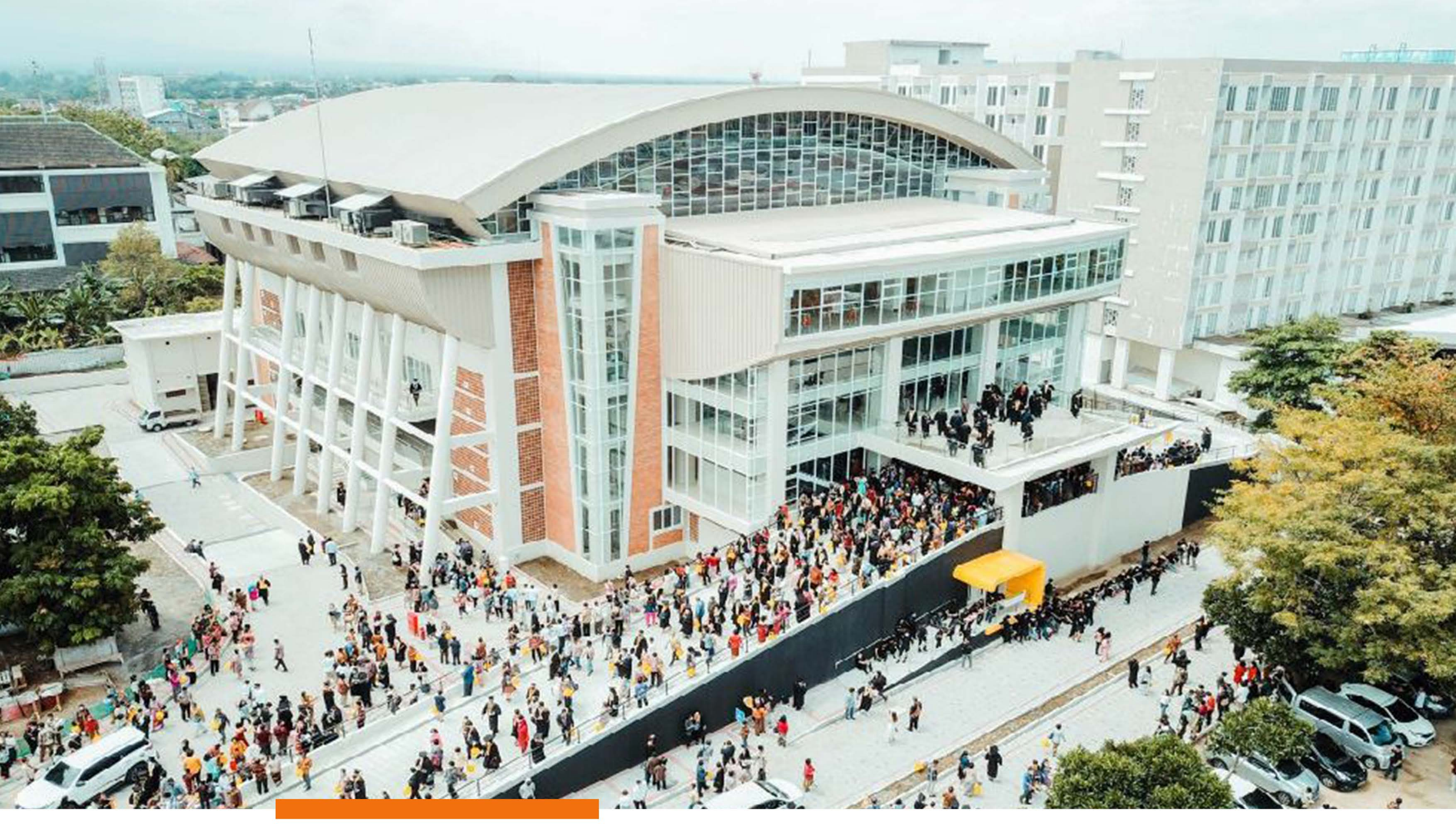

Recent Work

STUDENT CENTER UNIVERSITAS ATMA JAYA YOGYAKARTA

As Subcontractor of

PT. TATA MULIA NUSANTARA.

Lingkup Pekerjaan :

- **Struktur - Arsitektur**
- **MEP HVAC - Interior**

Resto Bumi Bawana

Kantor Kelurahan Bener dan Puskesmas Pembantu Bener

Recent Work - OTHER

Bendungan Plesungan

Sabo DAM Merapi

Bio Safety Laboratorium

Kantor Kelurahan Demangan

Our Valued Customer

AMK group

aneksa — PT. aneksa meniti karya — General Contractor and Trader

AMK — CV. ALINO MENITI KARYA — General Contractor and Trader

WILONNA.COM — CV. Wilonna Indonesia — Interior . Lasercut . CNC

Wilonna Interior Nusantara

WILONNA Metal Works

BIAN JAYA BANGUNAN

BICON Paving Block

Daerah Istimewa Yogyakarta

PLN

BRI — Melayani Dengan Setulus Hati

BBWS-SERAYU OPAK

TATA — PT TATAMULIA NUSANTARA INDAH

RSUD PANEMBAHAN SENOPATI KABUPATEN BANTUL

EPSON — EXCEED YOUR VISION

Pegadaian — Mengatasi Masalah Tanpa Masalah

KEMENTERIAN KEUANGAN REPUBLIK INDONESIA

ABIPRAYA

UNIVERSITAS GAJAH MADA

BNI — Melayani Negeri, Kebanggaan Bangsa

PT.YPTI — PT.YOGYAPRESISITEKNIKATAMAINDUSTRI

SARIHUSADA — NUTRISI UNTUK BANGSA

bpkp — BADAN PENGAWASAN KEUANGAN DAN PEMBANGUNAN

UNIVERSITAS KRISTEN SATYA WACANA

ina watch

UNIVERSITAS ATMA JAYA YOGYAKARTA

RUMAH SAKIT PANTI RAPIH

SMA Kolese De Britto — Yogyakarta, Indonesia

STIKES PANTI RAPIH

MSV Studio

Dion Farma Abadi

WISANKA INDONESIA

PERCETAKAN PT KANISIUS

PT. BHAKTIMITRA NUSANTARA

UNIVERSITAS SANATA DHARMA YOGYAKARTA

ade — atmi duta engineering

BEACON ENGINEERING

OTAZEN

MATTEL

BOTHWELL — FINE FURNITURE

MANGGALA FURNITURE

PT. YOGYA AERO KOMPOSIT INDUSTRI

TWC — PT TAMAN WISATA CANDI — BOROBUDUR, PRAMBANAN & RATU BOKO (Persero)

boemisora

KARYA TAMA

KWaS — Furniture manufacturer

OREKA

LAWANGSAE DOOR

SEKEN LIVING

aneksa
PT. aneksa meniti karya
General Contractor and Trader

Profil Kontak PT Aneksa Meniti Karya

- **Alamat Kantor Pusat**

  Ambarukmo Jaya Residence No. A4, RT 006,

  Banguntapan, Bantul, Daerah Istimewa Yogyakarta

- **Alamat Workshop & Kantor Operasional**

  Tegalrejo, Kebondalem Lor,

  Prambanan, Klaten, Jawa Tengah

- **Informasi Kontak :**

  WhatsApp : +62 822-7777-0900

  Email : aneksamenitikarya@gmail.com

  Situs Web : https://aneksa.com/

- **Informasi Rekening Bank**

  BNI (Bank Negara Indonesia)

  Nomor Rekening : 7390777739

  Atas Nama : PT Aneksa Meniti Karya

Civil and Building Contractor

General Contractor And Supplier