WILONNA
Metal Works

COMPANY PROFILE

Wilonna Metal Works

wilonnametalworks.co.id

Tentang Wilonna Metal Works

Berawal dari merespons kebutuhan pasar regional Jateng dan DIY, Wilonna Metal Works (bagian dari CV Wilonna Indonesia) hadir sebagai solusi untuk pengerjaan *sheet metal* dan fabrikasi yang berlokasi di Klaten, Jawa Tengah.
Wilonna Metal Works bergerak di bidang *sheet metal* yang mengombinasikan teknologi terkini dengan tenaga ahli berpengalaman untuk menghasilkan produk dan peralatan modern. Kami melayani kebutuhan *sheet metal*, suku cadang (*spare part*), serta penunjang kebutuhan interior dan eksterior bangunan seperti fasad (*facade*), partisi, furnitur, elemen arsitektur, dll.

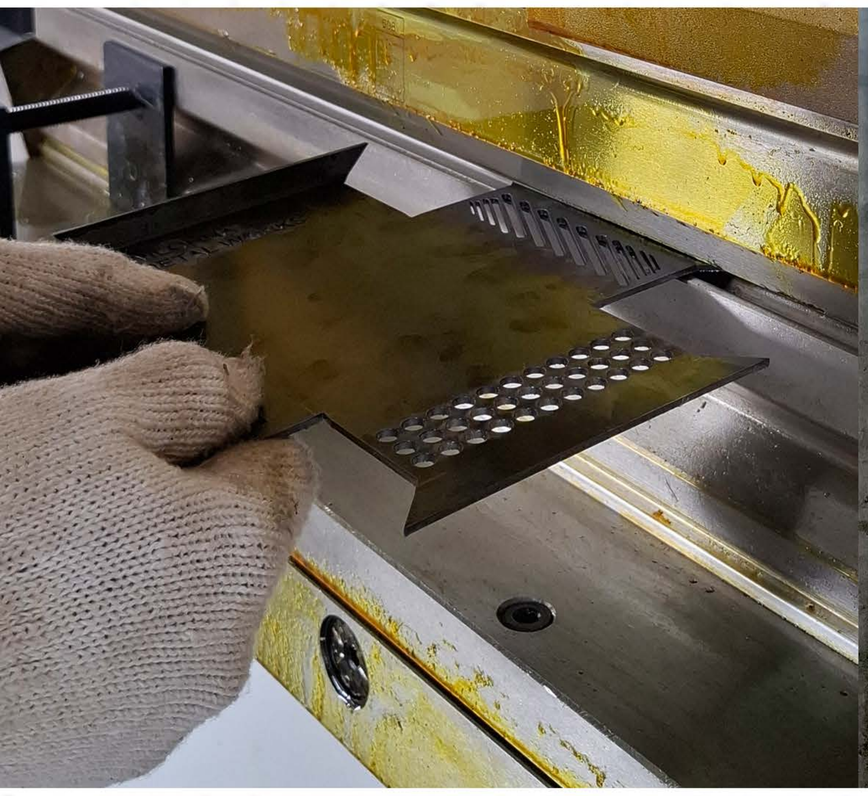

Menyediakan komponen suku cadang dan struktur logam untuk kebutuhan manufaktur dan konstruksi.

Spesialisasi dalam pembuatan elemen estetika bangunan yang kustom dan artistik.

Solusi pemotongan material untuk kebutuhan branding dan dekorasi interior.

Wilonna Metal Works merupakan bagian dari AMK Grup yang menjadi *one stop solution buliding services.*

AMK group
aneksa PT. aneksa meniti karya General Contractor and Trader
AMK CV. ALINO MENITI KARYA General Contractor and Trader
WILONNA.COM CV. Wilonna Indonesia Interior . Lasercut . CNC
Wilonna Interior Nusantara
WILONNA Metal Works
BIAN JAYA BANGUNAN
BICON Paving Block

wilonnametalworks.co.id

Visi

Menjadi mitra manufaktur dan fabrikasi terdepan di Indonesia yang dikenal karena kualitas presisi tinggi, inovasi desain, dan keandalan dalam setiap proyek.

Misi

- Memberikan layanan konsultasi yang solutif bagi setiap klien.
- Terus meningkatkan standar kerja dan kompetensi SDM guna menjawab tantangan industri yang dinamis.
- Memastikan setiap detail produk melalui proses kendali mutu yang ketat.

Komitmen Kami

- **PRESISI.** Kami memahami bahwa milimeter sangat berarti. Akurasi adalah identitas utama kerja kami.
- **FLEKSIBILITAS.** Kemampuan kami dalam menangani berbagai jenis material Logam memberikan fleksibilitas tanpa batas bagi klien.
- **INTEGRITAS.** Membangun hubungan bisnis jangka panjang berdasarkan transparansi, ketepatan waktu, dan kejujuran dalam kualitas material.

Fasilitas Workshop

MESIN FIBER LASER CUTTING
CNC Fiber Laser Cutting 3KW

Spesifikasi :
Table Size : 1530mm x 3050mm
X/Y/Z-axis travel :
1500mm x 3000mm x 100mm

Material :
- Stainless Steel (Maks. 5 mm)
- Carbon steel (Maks. 18mm)
- Kuningan (Maks. 5mm)
- Alumunium (Maks. 8mm)

Layanan pemotongan laser fiber untuk material Plat Besi, Stainless Steel, Galvanis, Aluminium, hingga Kuningan.

MESIN BENDING (TEKUK)
NC Press Break HPPTK 135/30

Spesifikasi :
Pressing force : 135 KN
Working length : 3000mm
Tickness : 0,1 – 6 mm

Material : Stainless Steel, carbon teel, kuningan, alumunium.

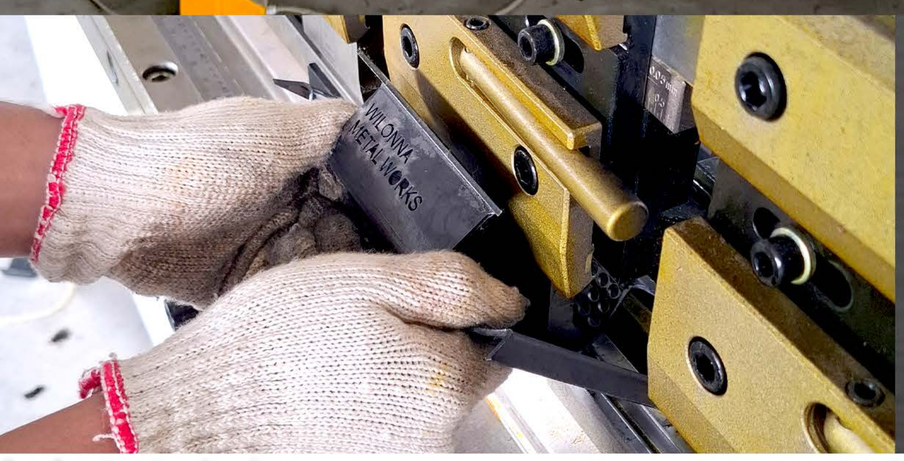

Mesin Bending ini berfungsi untuk **menekuk material logam** (besi, stainless steel, atau aluminium) dengan sudut yang sangat akurat.

Fasilitas Workshop

MESIN SHEARING
(Mesin Potong Plat)
Shearing QC12Y-6x2500

Spesifikasi :
Max Shearing Thickness : 6 mm
Working length : 2500mm

Material :
- Stainless Steel
- Carbon steel
- Kuningan
- Alumunium

Bekerja dengan prinsip pemotongan (seperti gunting) yang sangat kuat untuk membelah plat logam.

Welding

MIG/MAG (Metal Inert Gas / Metal Active Gas)

TIG (Tungsten Inert Gas)

Visualisasi Produk

Sheet Metal Furniture

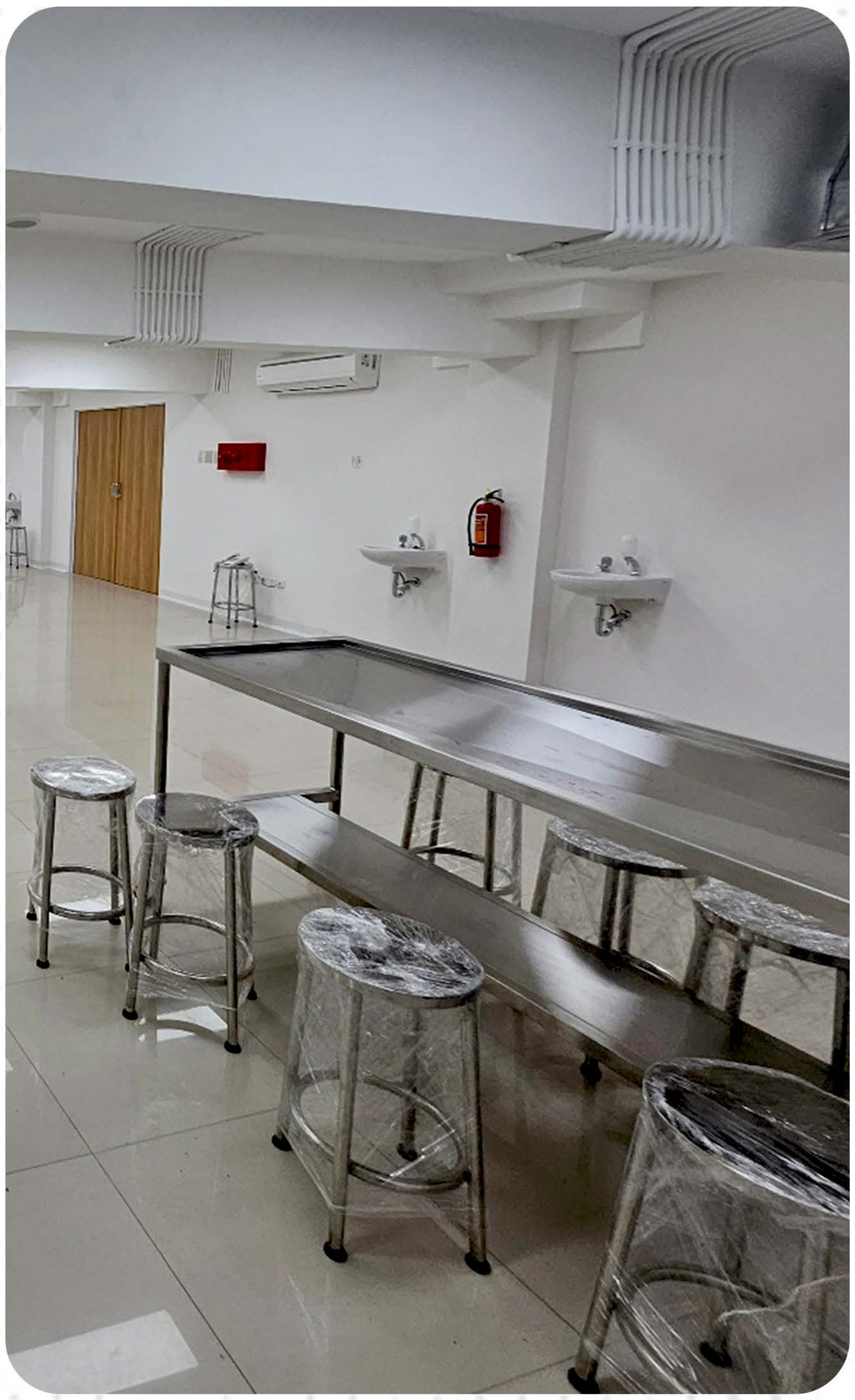

Visualisasi Produk

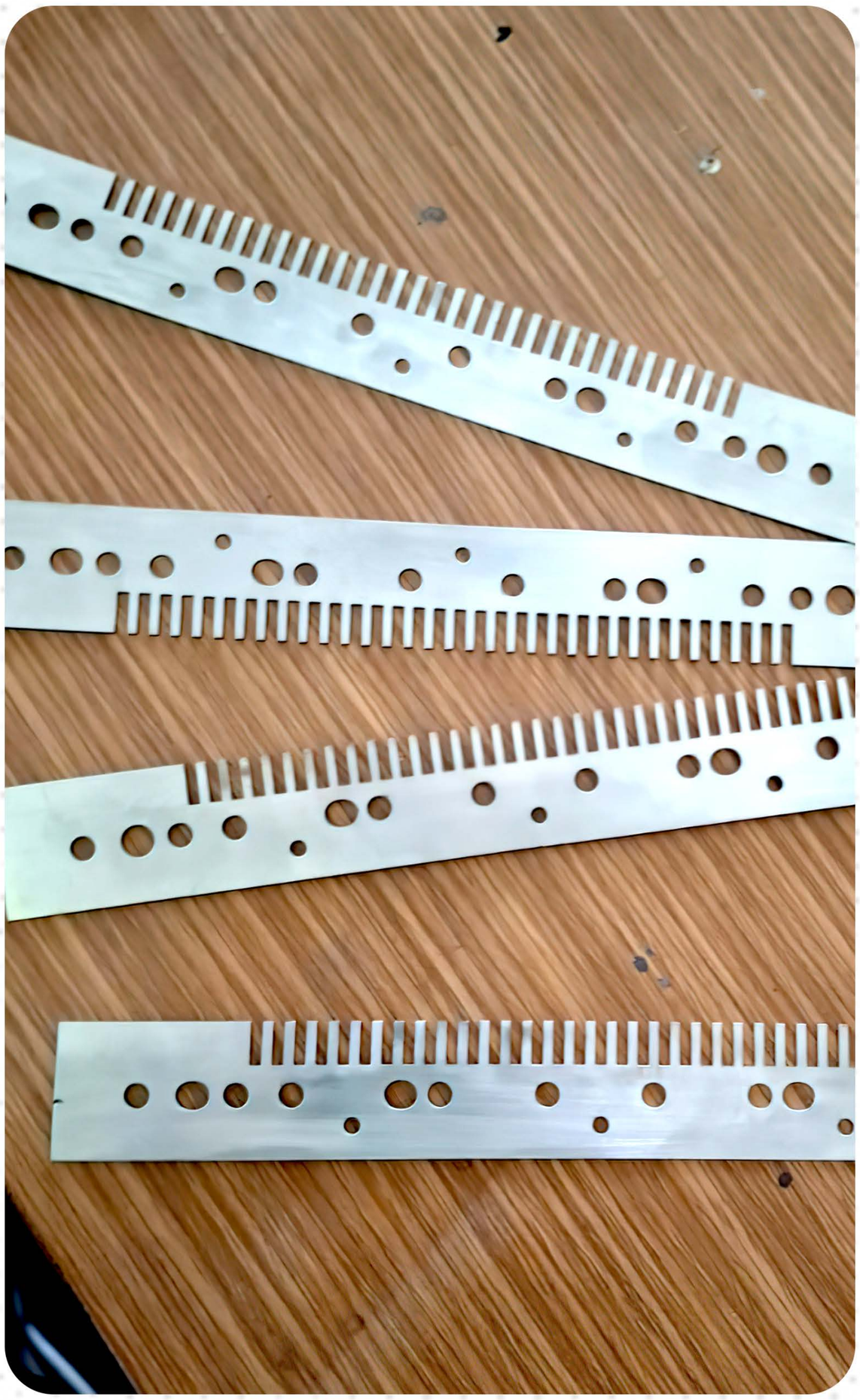

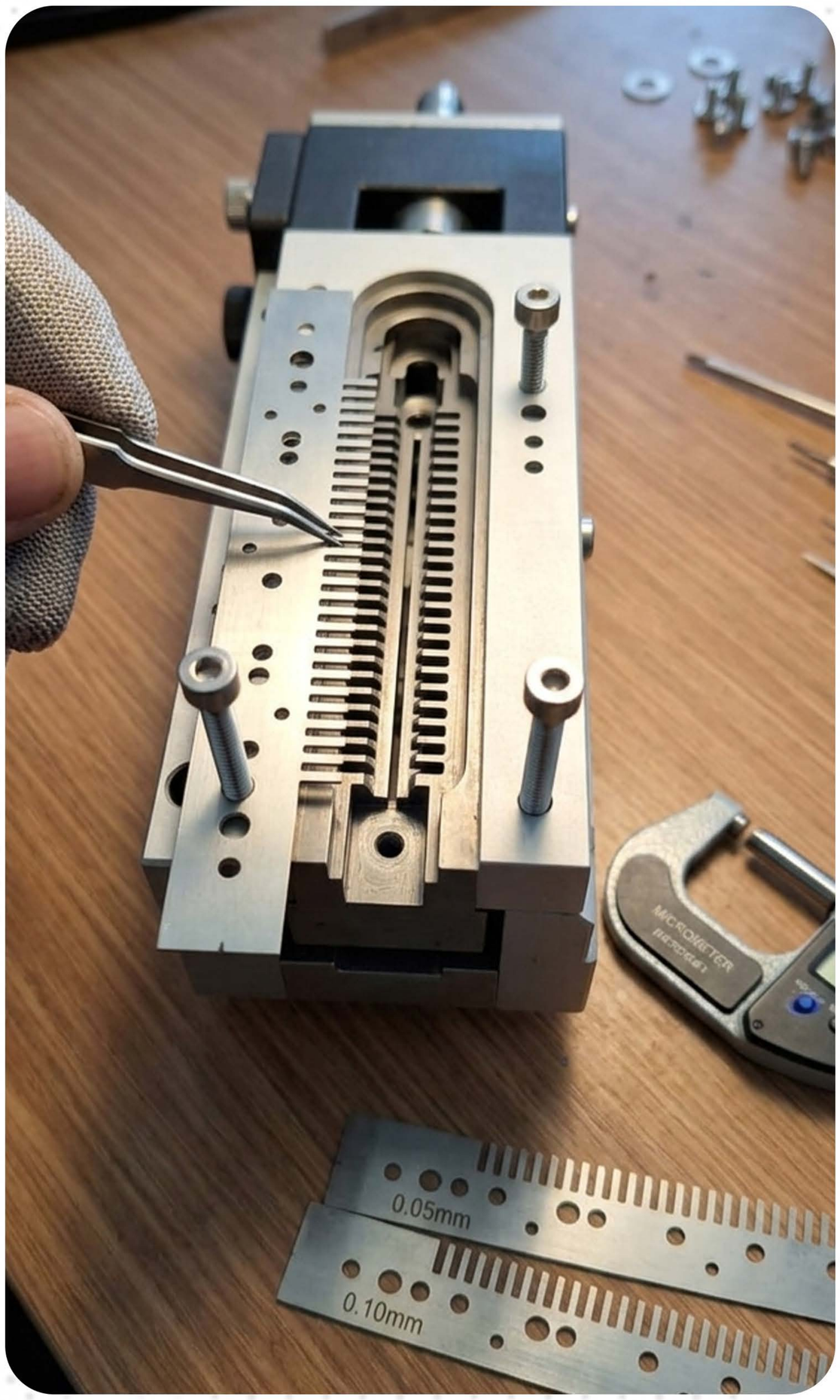

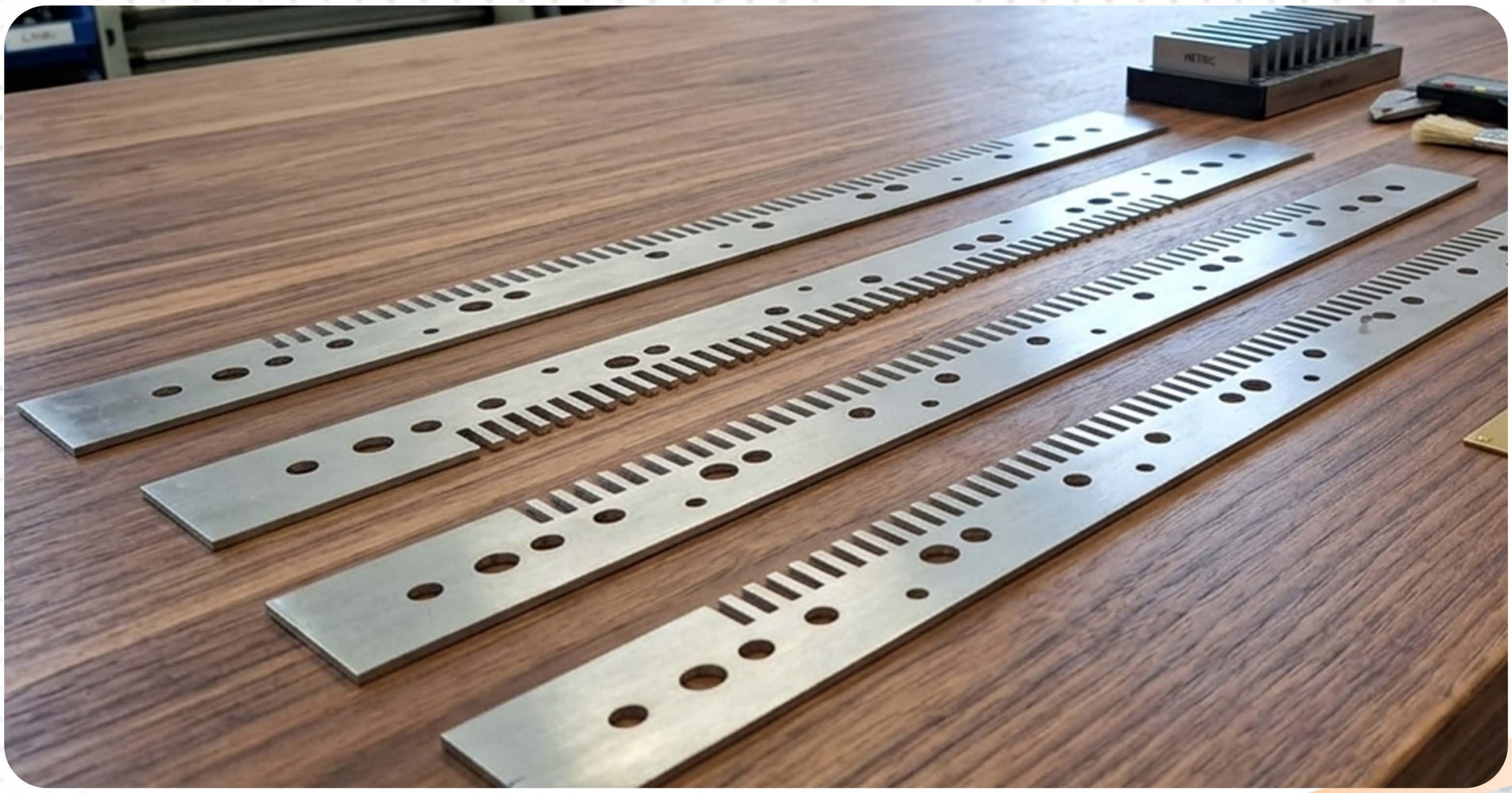

Visualisasi Produk

Part

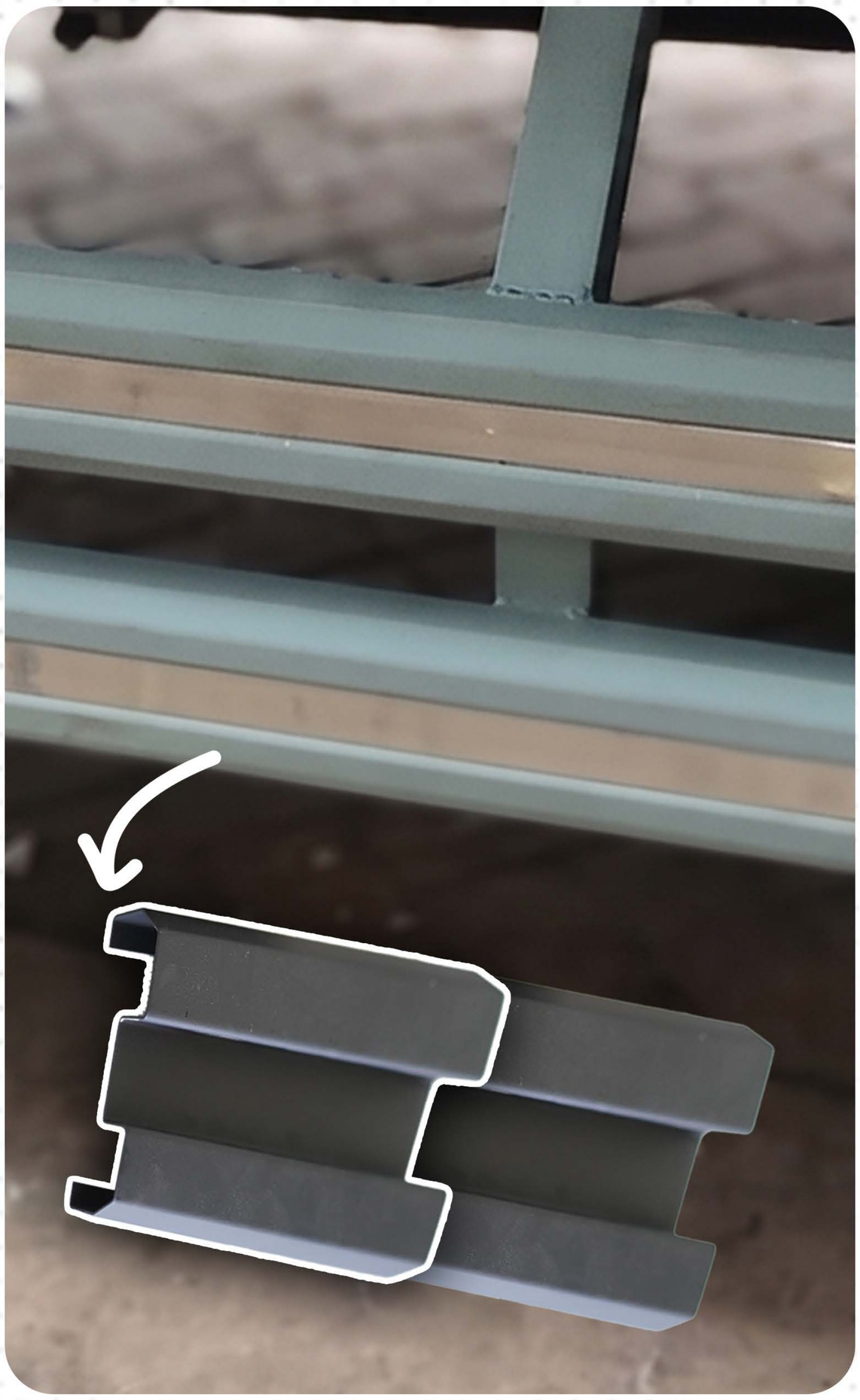

Visualisasi Produk

Arsitektur Element

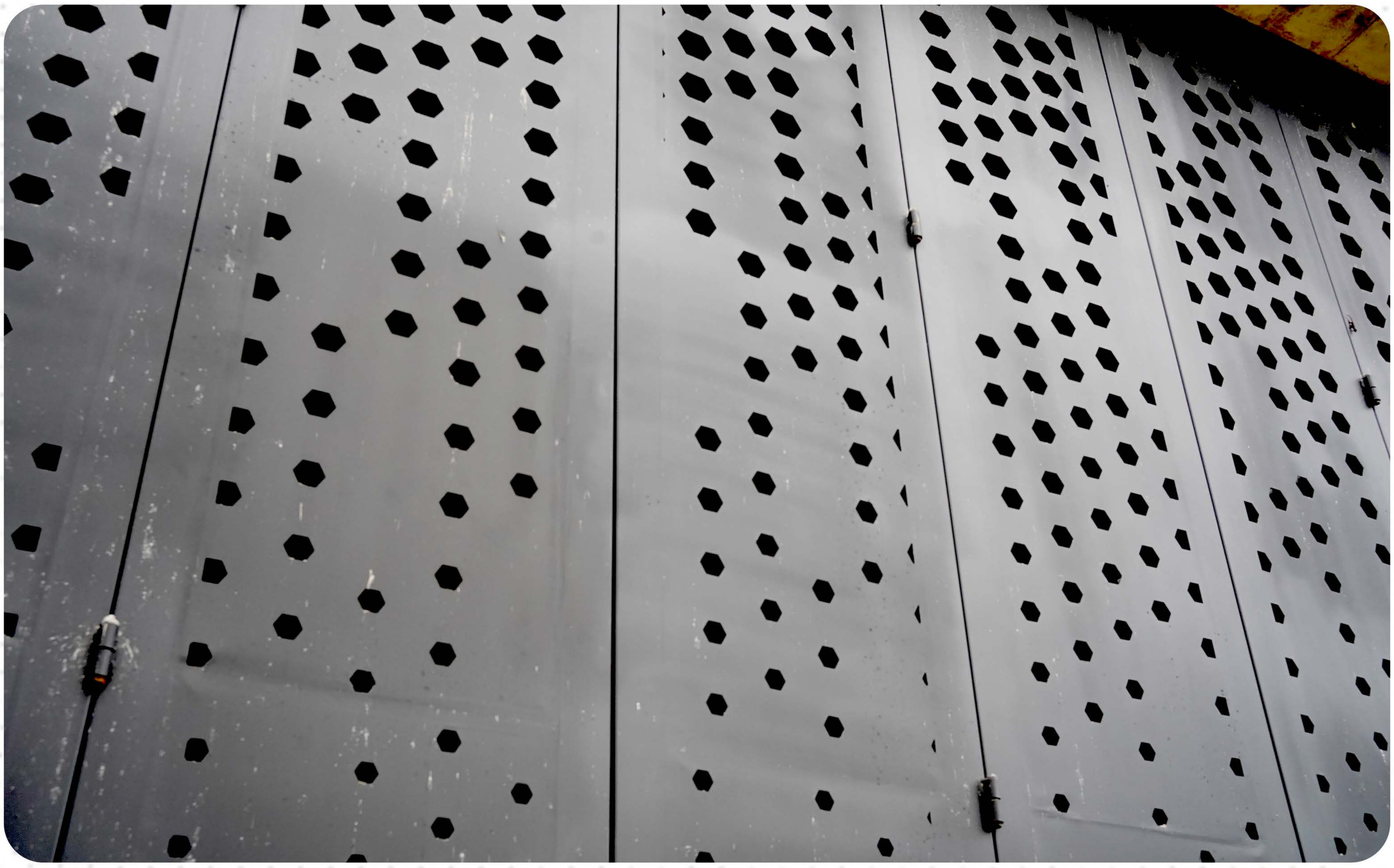

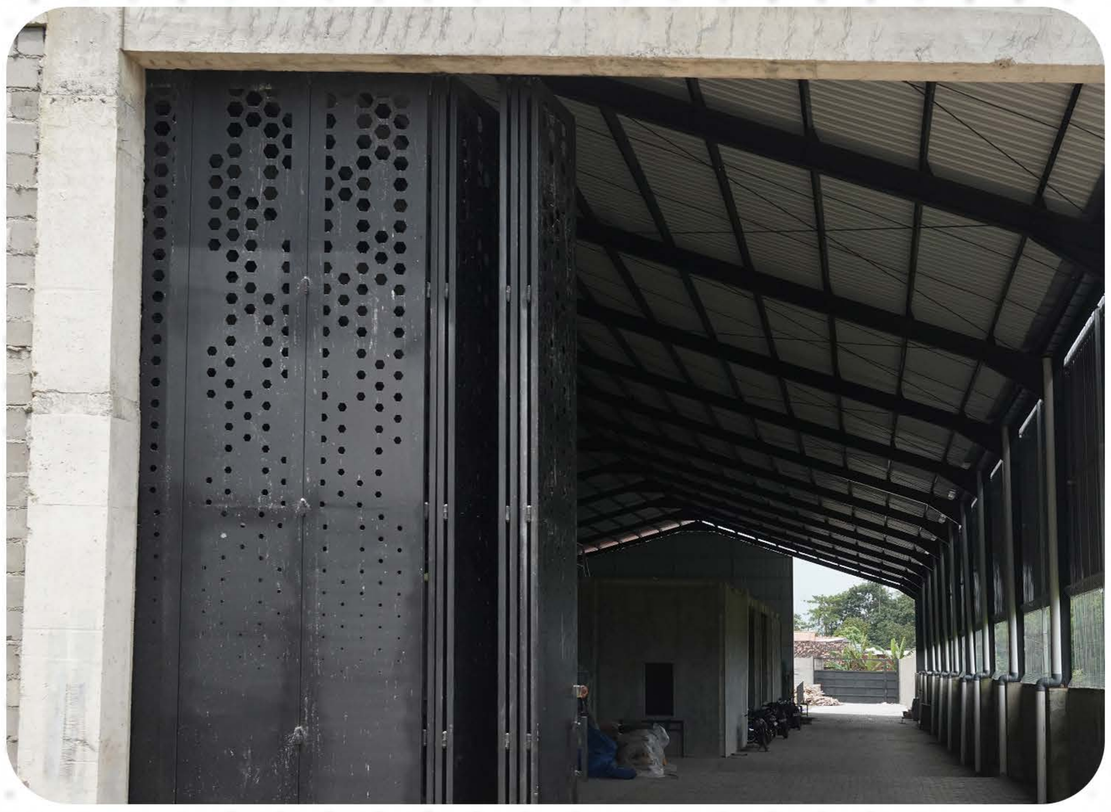

Visualisasi Produk

Arsitektur Element

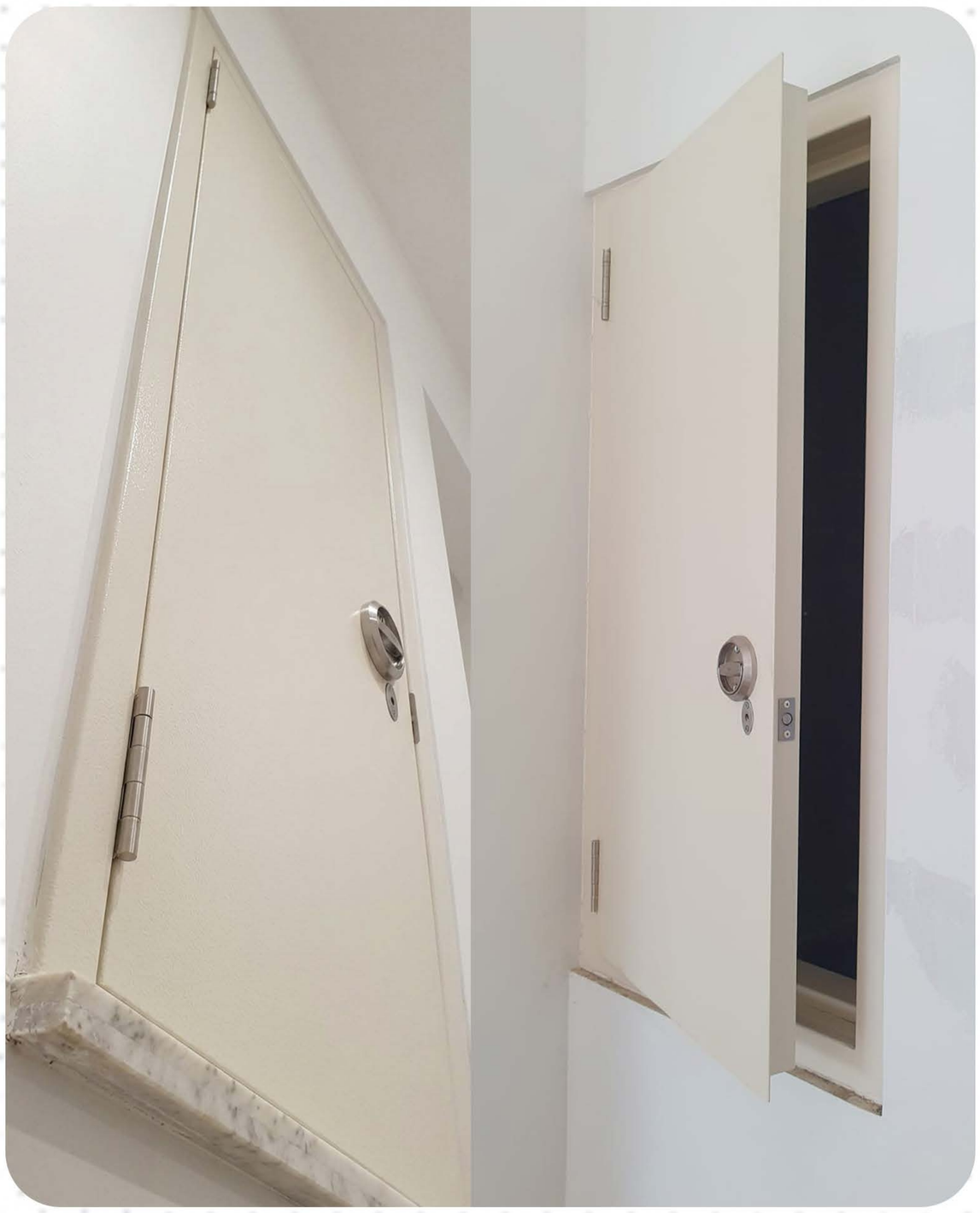

SPESIFIKASI

PINTU SHAFT BESI

Ukuran	: 600 x 1200 mm
Kusen	: Plat Baja 2 mm
Pintu	: Plat Baja 1,2 mm
Insulasi	: Rockwoll Density 80 kg/m3
Hinge	: Hinge DSK ESS DL 4x3x2 2BB SSS
Lockcase	: Windows Bolt + Key SSS
Handle	: Pull Plate PP009
Finishing	: Powder Coating

Visualisasi Produk

Industrial / Special Cover

Visualisasi Produk

Industrial / Special Cover

Visualisasi Produk

Arsitektur Element

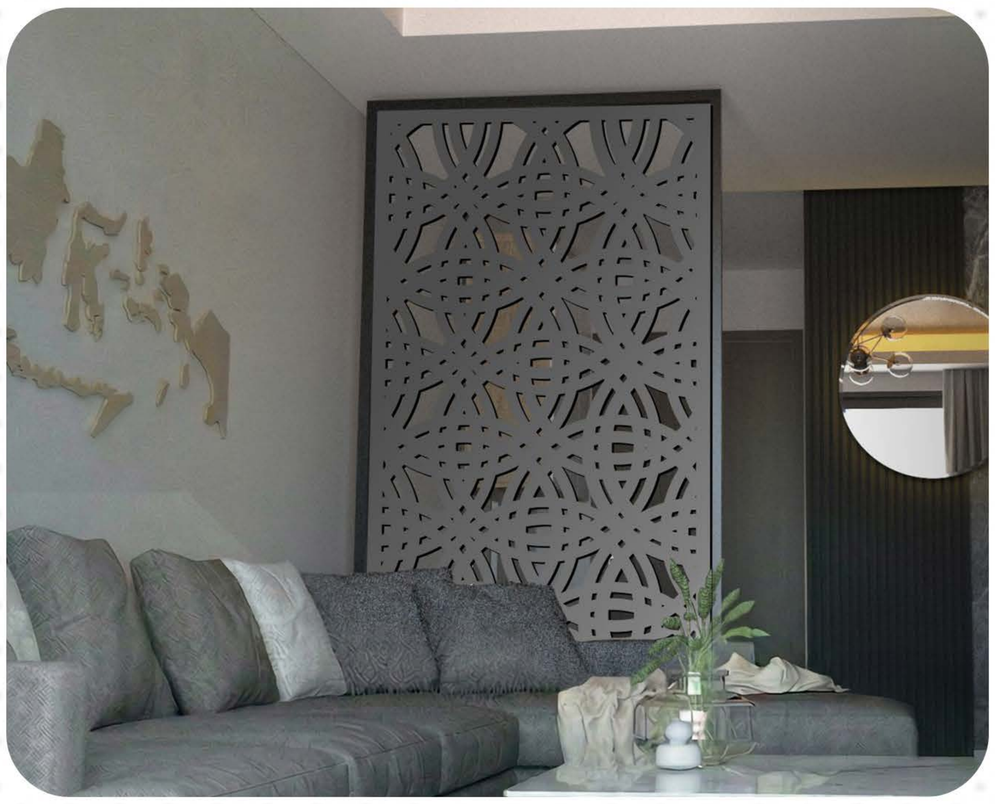

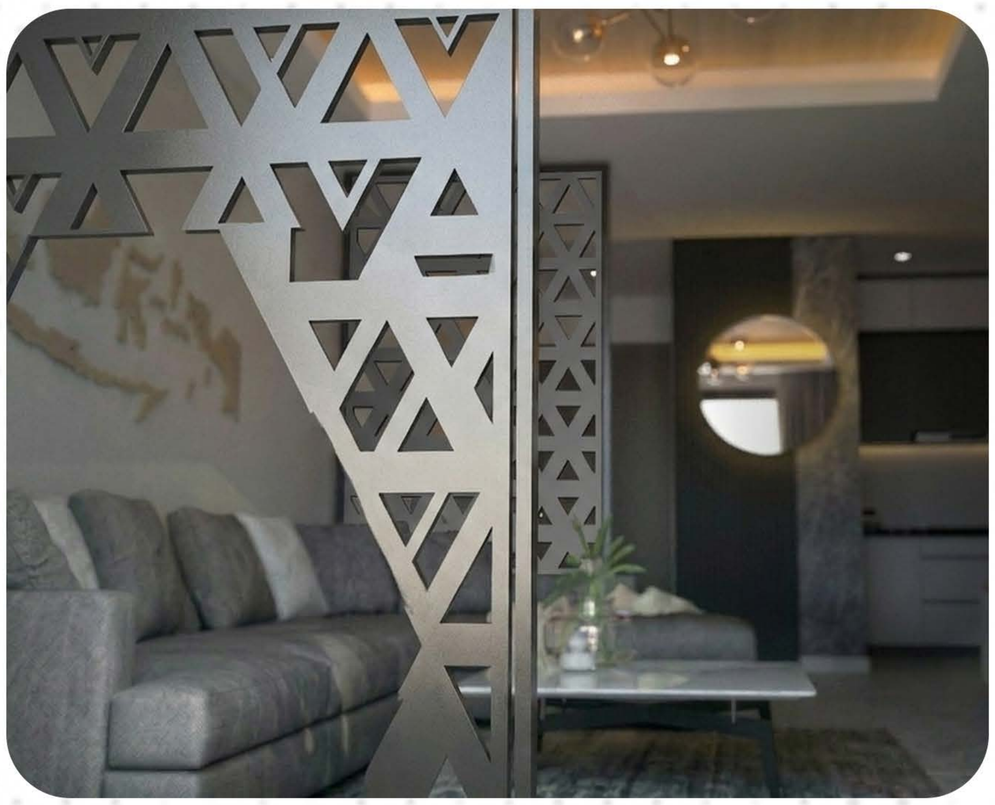

Visualisasi Produk

Arsitektur Element

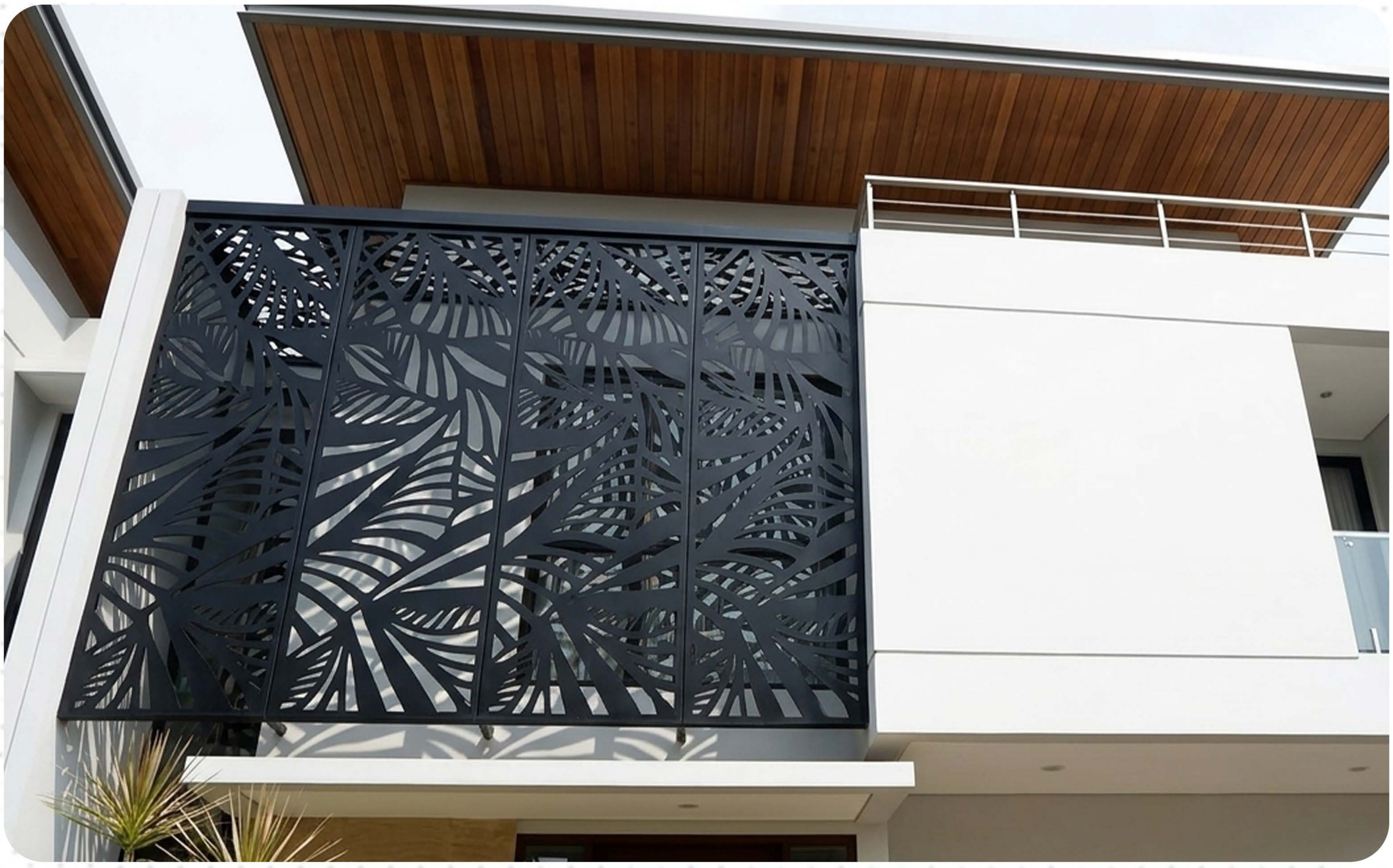

AMK group

Our Valued Customer

aneksa — PT. aneksa meniti karya — General Contractor and Trader
AMK — CV. ALINO MENITI KARYA — General Contractor and Trader
WILONNA.COM — CV. Wilonna Indonesia — Interior . Lasercut . CNC
Wilonna Interior Nusantara
WILONNA Metal Works
BIAN JAYA BANGUNAN
BICON Paving Block

Daerah Istimewa Yogyakarta
PLN
BRI — Melayani Dengan Setulus Hati
BBWS-SERAYU OPAK
TATA — PT TATAMULIA NUSANTARA INDAH
RSUD PANEMBAHAN SENOPATI KABUPATEN BANTUL

EPSON — EXCEED YOUR VISION
Pegadaian — Mengatasi Masalah Tanpa Masalah
KEMENTERIAN KEUANGAN REPUBLIK INDONESIA
ABIPRAYA
UNIVERSITAS GAJAH MADA

BNI — Melayani Negeri, Kebanggaan Bangsa
PT.YPTI — PT.YOGYAPRESISITEKNIKATAMAINDUSTRI
UNIVERSITAS NEGERI YOGYAKARTA
SARIHUSADA — NUTRISI UNTUK BANGSA
bpkp — BADAN PENGAWASAN KEUANGAN DAN PEMBANGUNAN

UNIVERSITAS KRISTEN SATYA WACANA
ina watch
UNIVERSITAS ATMA JAYA YOGYAKARTA
RUMAH SAKIT PANTI RAPIH
SMA Kolese De Britto Yogyakarta, Indonesia
STIKES PANTI RAPIH

MSV Studio
Dion Farma Abadi
WISANKA INDONESIA
PERCETAKAN PT KANISIUS
PT.BHAKTIMITRA NUSANTARA

UNIVERSITAS SANATA DHARMA YOGYAKARTA
ade — atmi duta engineering
BEACON ENGINEERING
OTAZEN
MATTEL
BOTHWELL — FINE FURNITURE

MANGGALA FURNITURE
PT. YOGYA AERO KOMPOSIT INDUSTRI
TWC — PT TAMAN WISATA CANDI — BOROBUDUR, PRAMBANAN & RATU BOKO (Persero)
boemisora
KARYA TAMA

KWaS — Furniture manufacturer
OREKA
LAWANGSAE DOOR
SEKEN LIVING

Wilonna Metal Works

siap menjadi mitra strategis dalam
mewujudkan ide dan kebutuhan teknis Anda.
Hubungi kami untuk konsultasi desain dan penawaran
harga terbaik.

- Workshop Metal

Jl. Raya Manisrenggo - Prambanan,
Solodiran, Kec. Manisrenggo, Kab. Klaten, Jawa Tengah.

- Online Presence

Website : wilonnametalworks.co.id
Email : wilonnametalworks@gmail.com

- Customer Service

WhatsApp : +62 822-7777-1800

WILONNA
Metal Works